

FECHA: 14 abril 2026

DATOS GENERALES

Lugar: DCSNS SRS Hospital CPN

*Nombre del lugar: Hospital Dr. Luis Espailat

Área: Mantenimiento

Nombre de la Actividad: Seguimiento al plan de mantenimiento preventivo en el EESS

Código POA (Si aplica): 4.1.1.4.02

INTRODUCCIÓN

El plan preventivo y correctivo es una matriz que le permite al departamento de mantenimiento organizar y planificar los trabajos, durante cada mes del año, con el objetivo de mantener en buen estado los espacios de las áreas de trabajo y el funcionamiento de los equipos.

OBJETIVO DEL INFORME

El objetivo de este informe consiste en dar a conocer los mantenimientos correctivos y preventivos que realizó el departamento de mantenimiento en el trimestre enero-marzo del 2026.

METODOLOGIA (Si aplica)

Revisión y análisis de los formularios de inspección aplicados a los diferentes servicios del centro.
Revisión y seguimiento a los planes de mejoras llevados a cabo desde enero hasta marzo de 2026 a las áreas priorizadas en el tema de la Habilitación del Centro.

DESARROLLO / HALLAZGOS

En el mes de enero.

Área de electricidad

1. Mantenimiento preventivo de la sub-estacion el cual consiste en limpieza general, verificación de voltaje y amperaje.
2. Mantenimientos preventivos de los transferes swich automáticos el cual consiste en limpieza general, verificación de voltaje y amperaje.
3. Mantenimiento preventivo de los paneles board el cual consiste en la verificación de la carga mediante instrumento de medida.
4. Mantenimiento preventivo de los paneles de distribución el cual consiste en limpieza general, verificación de voltaje y amperaje.
5. Mantenimiento preventivo de las luminarias el cual consiste en limpieza y verificación de aislamiento.
6. Mantenimiento preventivo de la planta eléctrica de emergencia el cual consiste en limpieza, verificación de niveles de gasoil y aceite.

Area de climatización.

1. Se realizaron mantenimientos preventivos y correctivos de los Aires acondicionados.
2. Limpieza y verificación de gas.

Área de infraestructura y cerrajería

- Se realizaron mantenimientos correctivos y preventivos de alguna área.
- Se pintaron algunas áreas

En el mes de febrero.

Area de equipos médicos.

- Mantenimiento preventivo de la Mesa de cirugía el cual consiste en verificación de correcto funcionamiento.
- Mantenimiento preventivo de la Lámpara de cirugía el cual consiste en verificación de correcto funcionamiento.
- Mantenimiento preventivo de la Cama de posición el cual consiste en verificación de correcto funcionamiento.
- Mantenimiento preventivo del Electrocardiógrafo el cual consiste en verificación de correcto funcionamiento.
- Mantenimiento preventivo del Monitor de signo vitales el cual consiste en verificación de correcto funcionamiento.
- Mantenimiento preventivo de la Encuvadora neonatal el cual consiste en verificación de correcto funcionamiento.

Area de electricidad

- Mantenimiento preventivo de la sub-estación el cual consiste en limpieza general, verificación de voltaje y amperaje.
- Mantenimientos preventivos de los transferes switch automáticos el cual consiste en limpieza general, verificación de voltaje y amperaje.
- Mantenimiento preventivo de los paneles board el cual consiste en la verificación de la carga mediante instrumento de medida.
- Mantenimiento preventivo de los paneles de distribución el cual consiste en limpieza general, verificación de voltaje y amperaje.
- Mantenimiento preventivo de las luminarias el cual consiste en limpieza y verificación de aislamiento.
- Mantenimiento preventivo de los ups el cual consiste en limpieza.
- Mantenimiento preventivo de la planta eléctrica de emergencia el cual consiste en limpieza, verificación de niveles de gasoil y aceite.

Área de climatización

- Se realizaron mantenimientos preventivos y correctivos de los Aires acondicionados
- Limpieza y verificación de gas.

Área de infraestructura y cerrajería

- Se realizaron mantenimientos correctivos y preventivos de algunas áreas.
- Se pintaron algunas áreas.
- Mantenimiento preventivo de las cerraduras de emergencia
- Mantenimiento preventivo de las cerraduras de hospitalización
- Mantenimiento preventivo de las cerraduras de sala de esperas
- Mantenimiento preventivo de las cerraduras de administración
- Mantenimiento preventivo de las cerraduras de salón de reuniones

En el mes de marzo.

Area de equipos médicos.

- Mantenimiento preventivo de la Lampara de cirugía el cual consiste en verificación de correcto funcionamiento.
- Mantenimiento preventivo de la Cuna térmica el cual consiste en verificación de correcto funcionamiento.
- Mantenimiento preventivo de la Auto clave el cual consiste en verificación de correcto funcionamiento.
- Mantenimiento preventivo de la Maquina de anestesia el cual consiste en verificación de correcto funcionamiento.
- Mantenimiento preventivo de la Incubadora de neonatal el cual consiste en verificación de correcto funcionamiento.
- Mantenimiento preventivo de la Electrocauterio el cual consiste en verificación de correcto funcionamiento.
- Mantenimiento preventivo de la Mesa de parto el cual consiste en verificación de correcto funcionamiento.
- Mantenimiento preventivo de la Monitor de signo vitales el cual consiste en verificación de correcto funcionamiento.
- Mantenimiento preventivo de la Aspiradores el cual consiste en verificación de correcto funcionamiento.

Área de electricidad

- Mantenimiento preventivo de la sub-estacion el cual consiste en limpieza general, verificación de voltaje y amperaje.
- Mantenimientos preventivos de los transferes swich automáticos el cual consiste en limpieza general, verificación de voltaje y amperaje.
- Mantenimiento preventivo de los paneles board el cual consiste en la verificación de la carga mediante instrumento de medida.
- Mantenimiento preventivo de los transformadores el cual consiste en la verificación de voltaje, amperaje y sistema de tierra
- Mantenimiento preventivo de los paneles de distribución el cual consiste en limpieza general, verificación de voltaje y amperaje.
- Mantenimiento preventivo de los tcel cual consiste en limpieza general, verificación aislamiento
- Mantenimiento preventivo de las luminarias el cual consiste en limpieza y verificación de aislamiento.
- Mantenimiento preventivo de os sistemas de tierra el cual consiste en verificación de ohmiajes.

Área de climatización

- Se realizaron mantenimientos preventivos y correctivos de los Aires acondicionados
- Limpieza y verificación de gas.

Área de infraestructura y cerrajería

- Se realizaron mantenimientos correctivos y preventivos de algunas áreas.
- Se pintaron algunas áreas.
- Mantenimiento preventivo de las cerraduras Información
- Mantenimiento preventivo de las cerraduras Laboratorio
- Mantenimiento preventivo de las cerraduras Consultorios
- Mantenimiento preventivo de las cerraduras Oficinas técnicas
- Mantenimiento preventivo de las cerraduras Habitación de médicos residentes

RESULTADOS / CONCLUSIONES

Actividades programadas: 93
Actividades ejecutadas: 83
Porcentaje de ejecución: 90%

RECOMENDACIONES

Invertir en sistemas y tecnologías que faciliten la rutina.
Formación técnica al personal.
Ofrecer retroalimentación continua directa con los empleados, por medio de cursos-talleres sobre protección y bioseguridad

ANEXOS (Si aplica)

Fotos de los mantenimientos realizados de enero a marzo 2026

Josué Rodríguez

Elaborado por
(Nombre y apellido)











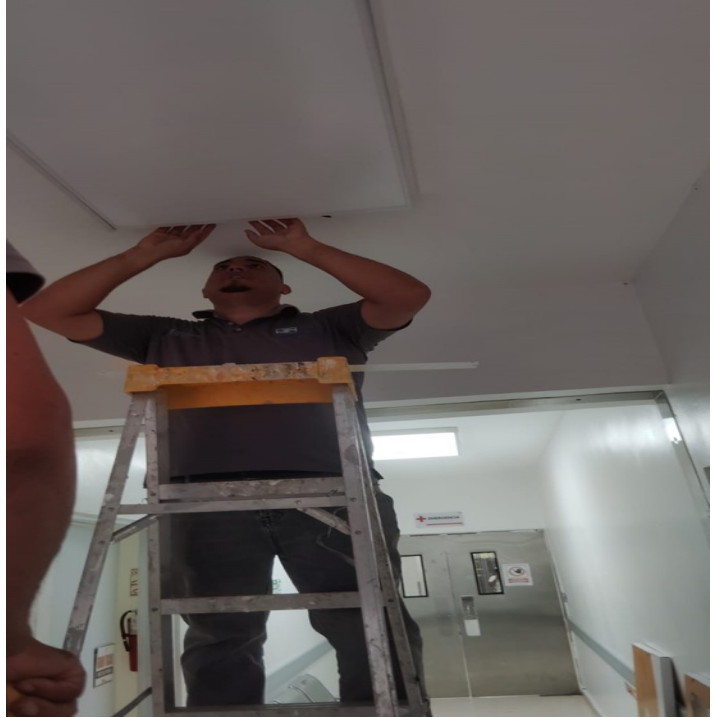

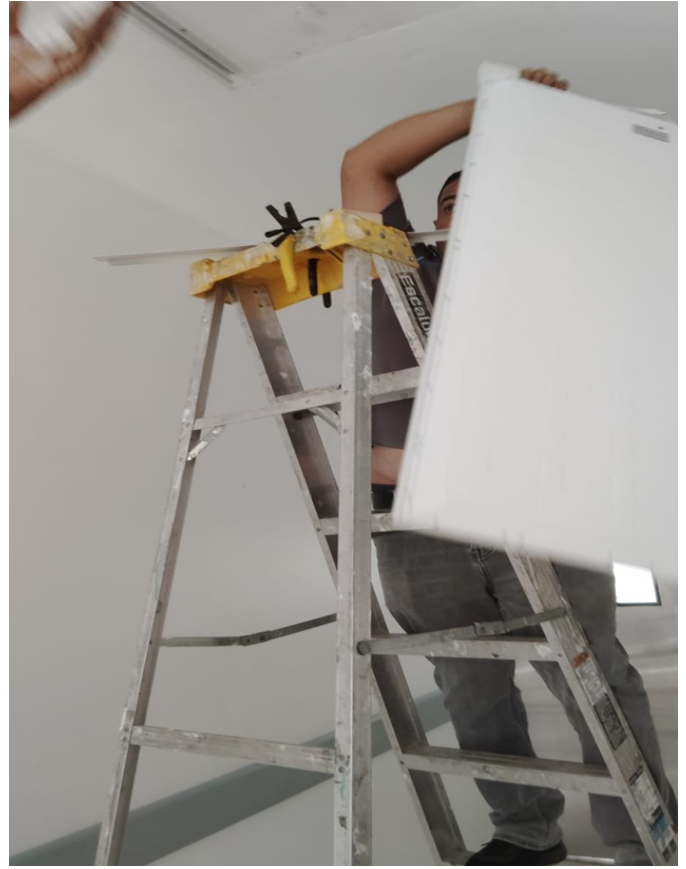







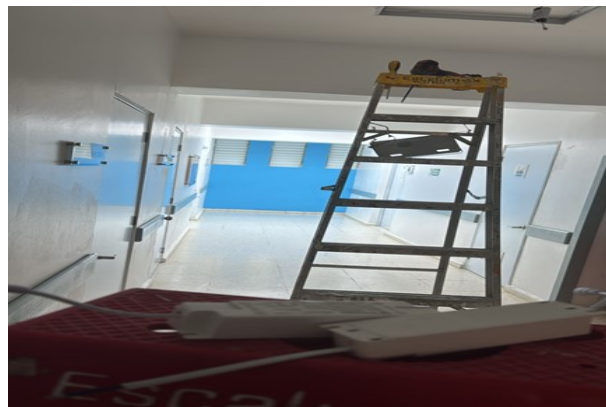



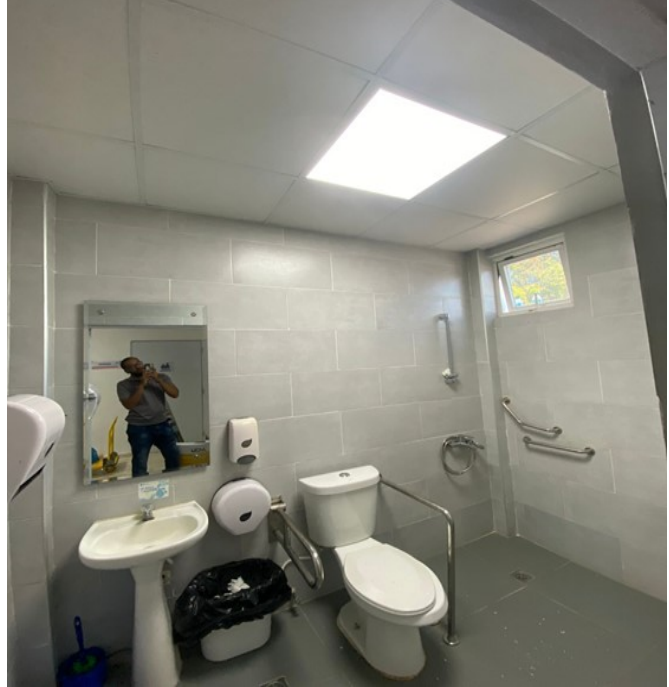















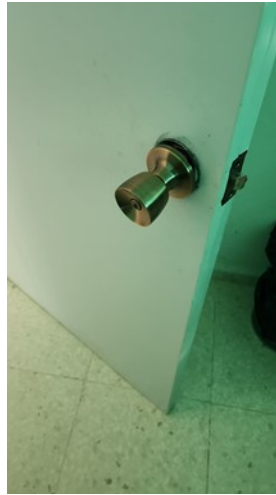
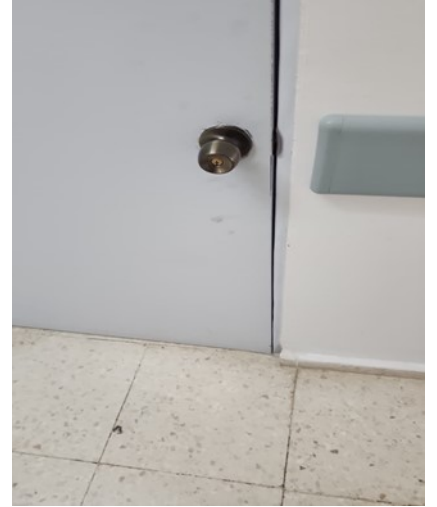
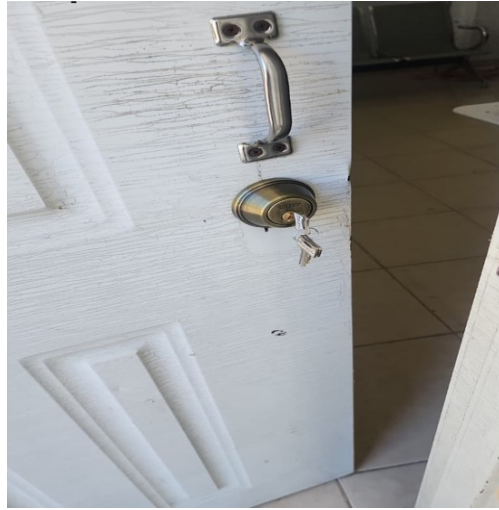

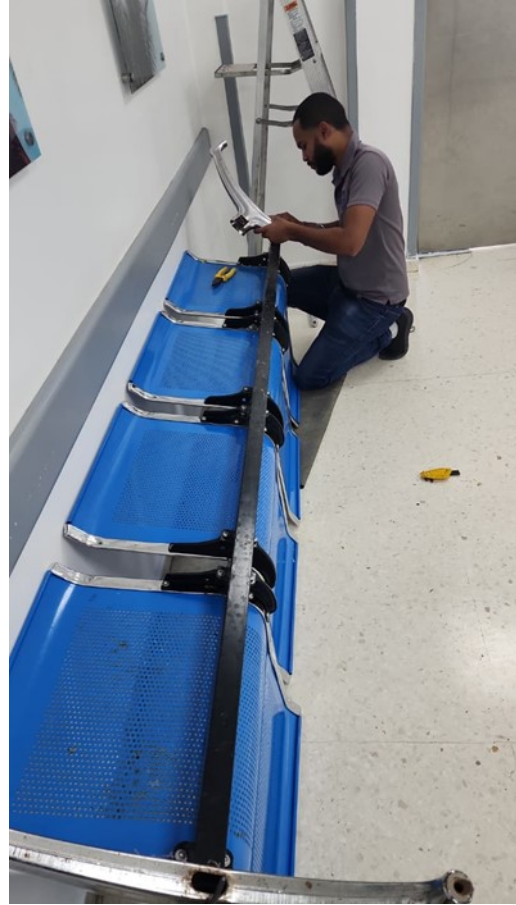

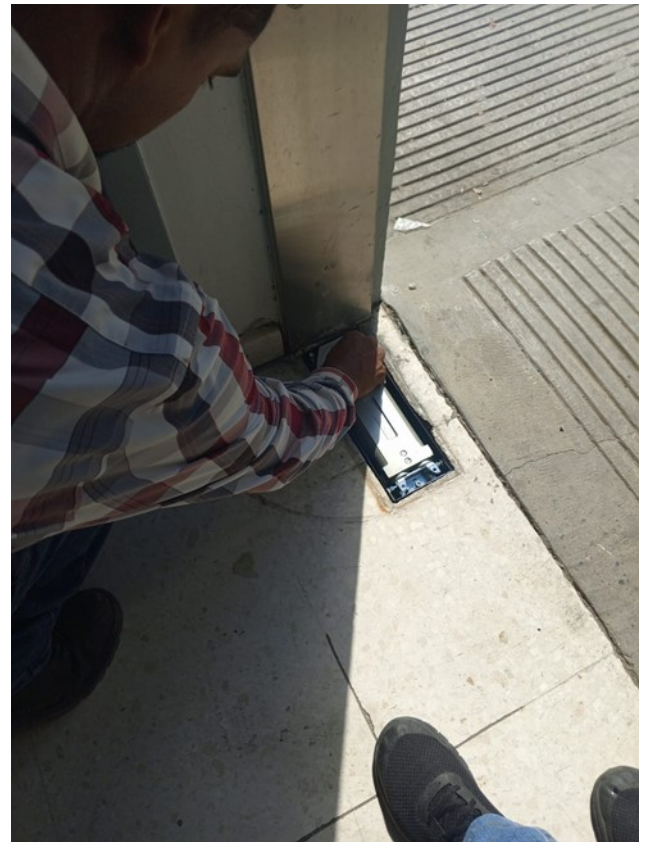



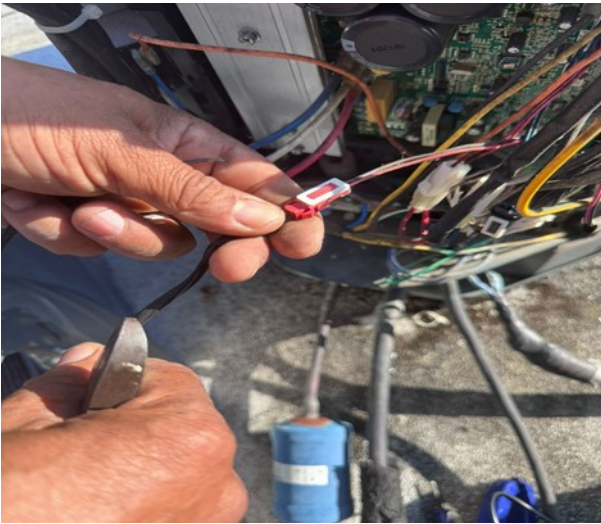
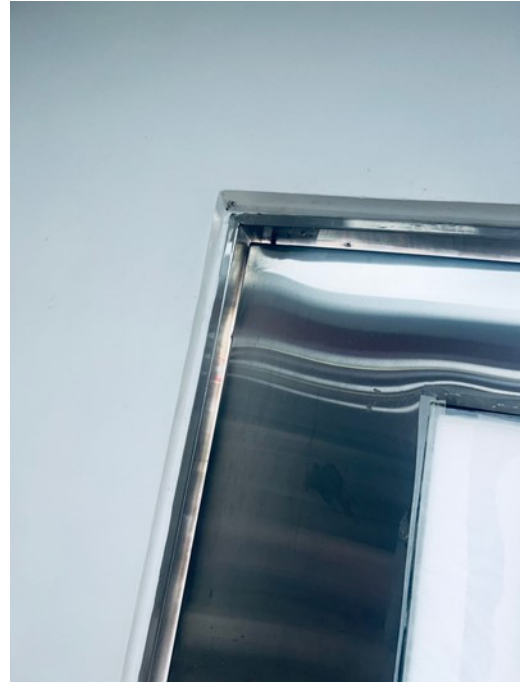





Colocación de dispensadores en todas las áreas correspondientes

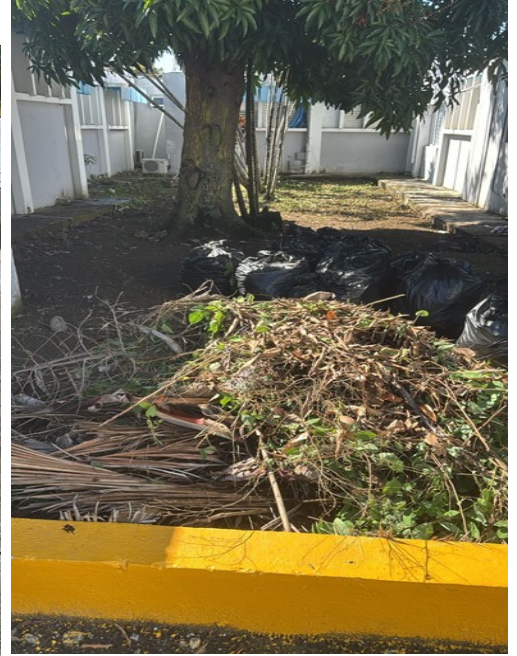

8095870432  hospitaldrluisespailat@gmail.com



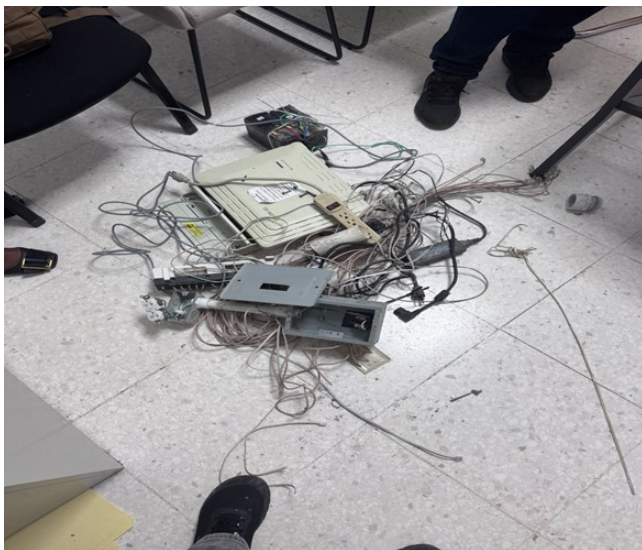

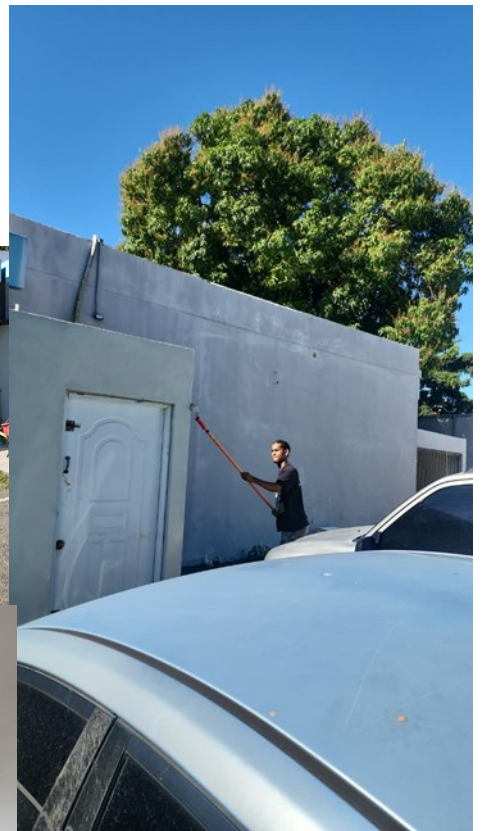
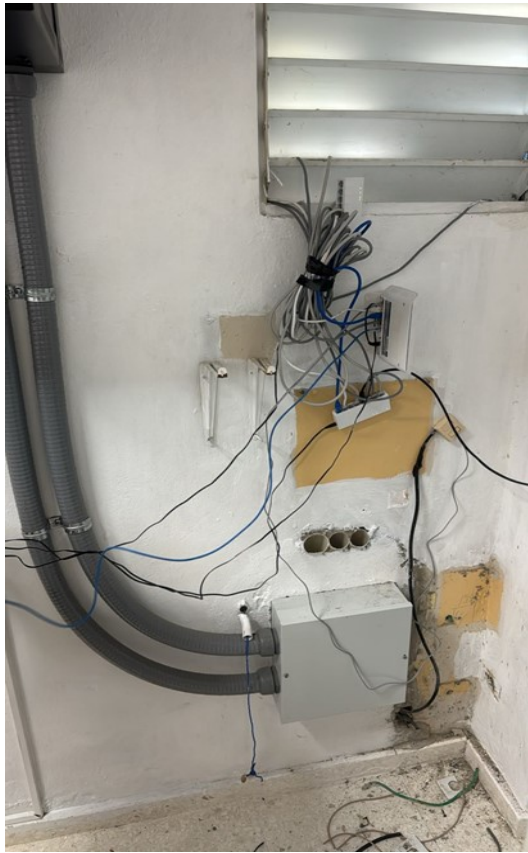
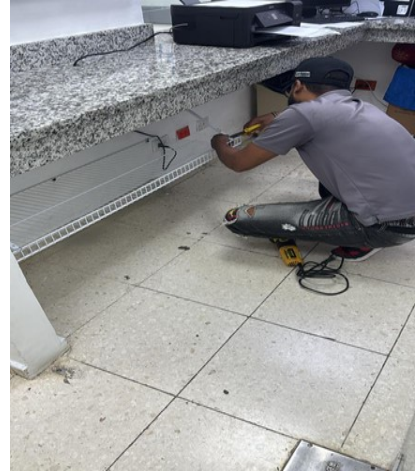





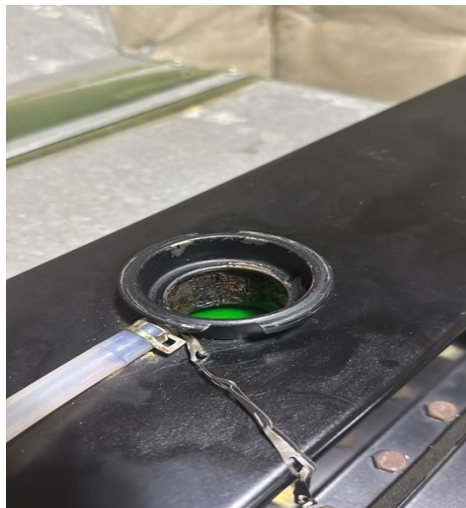

MATRIZ PARA EL SEGUIMIENTO MENSUAL A PLAN DE MANTENIMIENTO PREVENTIVO Y CORRECTIVO.
 (MES Marzo, AÑO 2026)

Instalación / Maquinaria (Nombre del Equipo)	Elementos del Equipo a mantener	Descripción Actividad a Realizar	Mantenimiento Prevent. o Correct.	Periodicidad para Revisión	Último Mantenimiento	Próximo Mantenimiento	Mes de Ejecución del Mantenimiento												Observaciones
							Ene	Feb	Mar	Abr	May	Jun	Jul	Ago	Sep	Oct	Nov	Dic	
Transfer switch automático	Transfer switch Automático	Verificación amperaje, voltaje y tiempo	Prevent.	mensual	03-03-2026	03-04-2026				X									
Panel Board	Panel board	Verif. de carga Instrumento med.	Preventivo	mensual	03-03-2026	03-04-2026				X									
Panel de distribución Temperatura Circular	Panel de distribución Temperatura Circular	Reemplazo de lámpara	Correctivo		24-03-2026														
Tc	Tc	Verificación aislamiento	Preventivo	Trimestral	05-03-2026	05-06-2026				X									
sistema Tierra	Sistema Tierra	Verificación de conexiones	Preventivo	Trimestral	05-03-2026	05-06-2026				X									
Planta electric	Planta electric	Nivel aceite, limpieza	Preventivo							X									
Transformadores	Transformador	Verif. voltaje amperaje, sist. tierra	Preventivo	Trimestral	06/03/2026	06/06/2026				X									
Luminaria	Luminaria	Limpieza general verif. aislamiento	Preventivo	mensual	04/03/2026	04/04/2026				X									
Subt Estación	Sub-estación	Limpieza general verif. voltaje y amperaje	Preventivo	mensual	05/03/2026	05/04/2026				X									
Lampara de Cirujia	Luces, baterías y correcta función	Verificación de correcta función	Preventivo	Trimestral	03/03/26	03/06/26				X									
Cuna termica	Cuna termica	Verificación de correcta función	Preventivo	Trimestral	04/03/26	04/06/26				X									
Auto clave	Auto clave	Verificación de correcta función	Preventivo	Trimestral	05/03/26	05/06/26				X									
Maquina anestesia	Maquina anestesia	Verificación de correcta función	Preventivo	Trimestral	06/03/26	06/06/26				X									
Encubadora de neobatal	Encubadora de neobatal	Verificación de correcta función	Preventivo	Trimestral	06/03/26	06/06/26				X									
Electro cauterio	Electro cauterio	Verificación de correcta función	Preventivo	Trimestral	09/03/26	09/06/26				X									
Maquina de anestesia	Maquina de anestesia	Verificación de correcta función	Preventivo	Trimestral	10/03/26	10/06/26				X									



Manuel Quiroz

MATRIZ PARA EL SEGUIMIENTO MENSUAL A PLAN DE MANTENIMIENTO PREVENTIVO Y CORRECTIVO.
 (MES MARZO, AÑO 2026)

Instalación / Maquinaria <small>(Punto de Ingreso)</small>	Elementos del Equipo a mantener	Descripción Actividad a Realizar	Mantenimiento Prevent. o Correct.	Periodicidad para Revisión	Ultimo Mantenimiento	Proximo Mantenimiento	Mes de Ejecución del Mantenimiento												Observaciones
							Ene	Feb	Mar	Abr	May	Jun	Jul	Ago	Sep	Oct	Nov	Dic	
Mesa de parto	Mesa de parto	Verificación de correcto funcionamiento	Preventivo	Trimestral	11/03/26	11/06/26				X									
Monitores de signo vitales	Monitor de signo vitales	Verificación de correcto funcionamiento	Preventivo	Trimestral	12/03/26	12/06/26			X										
Cama de posiciones	Cama de posiciones	Verificación de correcto funcionamiento	Preventivo	Trimestral	13/03/26	13/06/26			X										
Aspiradores	Aspiradores	Verificación de correcto funcionamiento	Preventivo	Trimestral	12/03/26	13/06/26			X										
Maquina de anestesia	Maquina de anestesia	Verificación de correcto funcionamiento	Preventivo	Trimestral	16/03/26	16/06/26			X										
Aire acondicionado	Completo	Reparación y limpieza	Preventivo	Mensual	24/03/26	24/04/26			X										50 en total
Información	Llavines	Verificación de correcto funcionamiento	Preventivo	Trimestral	23/03/26	22/06/26			X										
Laboratorio	Llavines	Verificación de correcto funcionamiento	Preventivo	Trimestral	23/03/26	23/06/26			X										
Consultorio	Llavines	Verificación de correcto funcionamiento	Preventivo	Trimestral	24/03/26	24/06/26			X										
Oficina técnicas	Llavines	Verificación de correcto funcionamiento	Preventivo	Trimestral	25/03/26	25/06/26			X										
Habitaciones de Medicos Residentes	Llavines	Verificación de correcto funcionamiento	Preventivo	Trimestral	26/03/26	26/06/26			X										



Manuel...